PORT DE PARIS

PORT D'ALFORVILLE-MORVILLE

PLAN TOPOGRAPHIQUE
(lambert 1G)

PLANCHE 1/5

N° de Plan	Affaire	Date	Echelle	Dessinateur	CAO/DAO
	Port de Paris	14/03/2022	1/200	ESTEVES Stephan	

Arch.	Ind.	Date	Modifications
	A	16/03/2022	

HAROPA PORT | PARIS
Agence Paris Seine
Service de l'Aménagement et de l'Exploitation

2 Quai de Grenelle - 75015 PARIS
Tél : +33 1 53 95 54 00 - aps@haropaport.com
www.haropaports.com

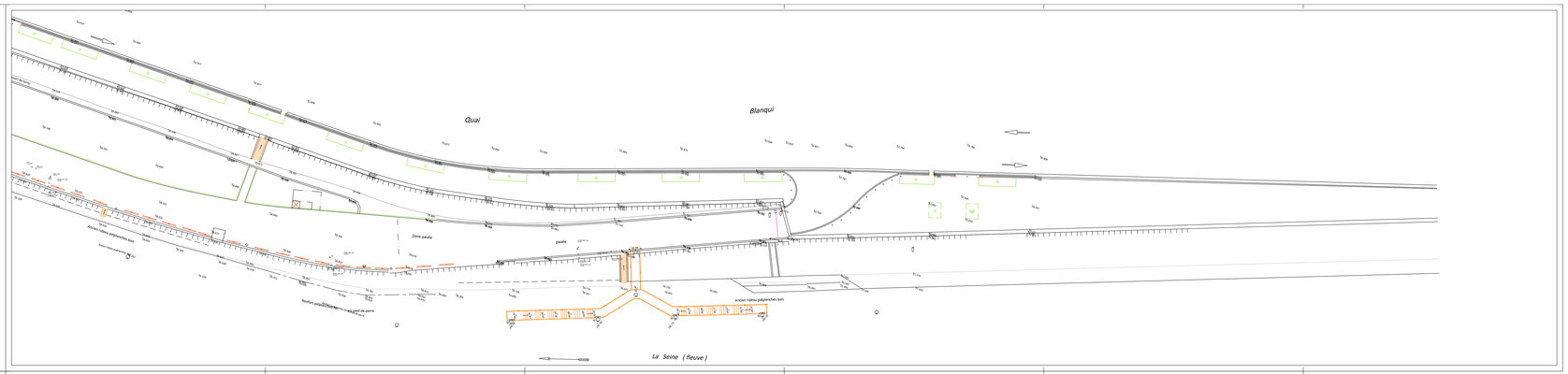

PORT DE PARIS

PORT D'ALFORVILLE-MORVILLE

PLAN TOPOGRAPHIQUE
(lambert 1G)

PLANCHE 2/5

N° de Plan	Affaire	Date	Echelle	Dessinateur	CAO/DAO
	Port de Paris	14/03/2022	1/200	ESTEVES Stephan	

Arch.	Ind.	Date	Modifications
	A	16/03/2022	

HAROPA PORT | PARIS
Agence Paris Seine
Service de l'Aménagement et de l'Exploitation

2 Quai de Grenelle - 75015 PARIS
Tél : +33 1 53 95 54 00 - aps@haropaport.com
www.haropaports.com

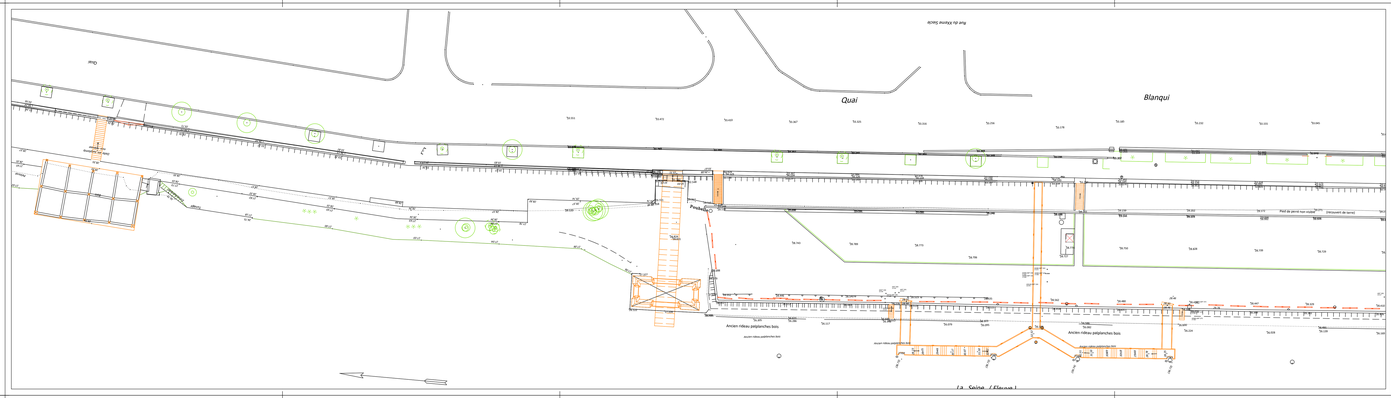

PORT DE PARIS

PORT D'ALFORVILLE-MORVILLE

PLAN TOPOGRAPHIQUE
(lambert 1G)

PLANCHE 3/5

N° de Plan	Affaire	Date	Echelle	Dessinateur	CAO/DAO
	Port de Paris	14/03/2022	1/200	ESTEVES Stephan	

Arch.	Ind.	Date	Modifications
	A	16/03/2022	

HAROPA PORT | PARIS
Agence Paris Seine
Service de l'Aménagement et de l'Exploitation

2 Quai de Grenelle - 75015 PARIS
Tél : +33 1 53 95 54 00 - aps@haropaport.com
www.haropaports.com

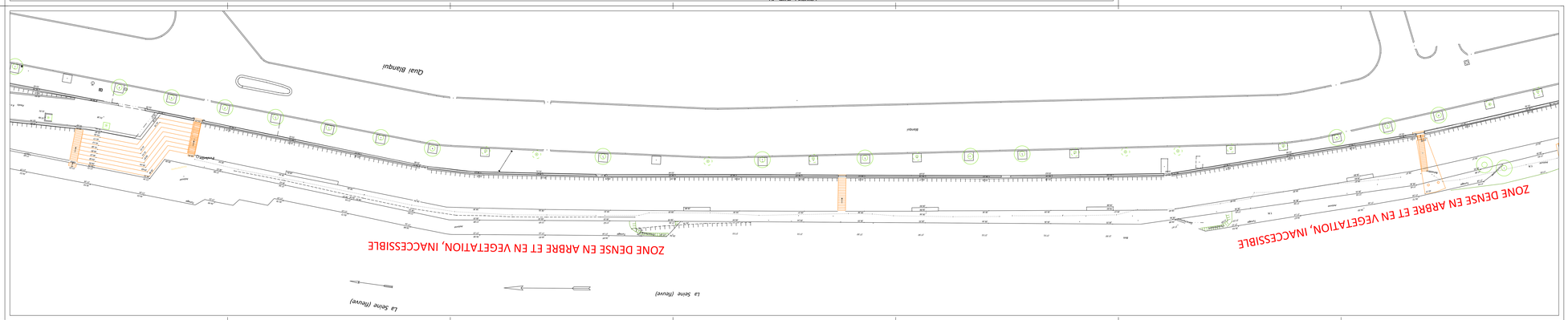

PORT DE PARIS

PORT D'ALFORVILLE-MORVILLE

PLAN TOPOGRAPHIQUE
(lambert 1G)

PLANCHE 4/5

N° de Plan	Affaire	Date	Echelle	Dessinateur	CAO/DAO
	Port de Paris	14/03/2022	1/200	ESTEVES Stephan	

Arch.	Ind.	Date	Modifications
	A	16/03/2022	

HAROPA PORT | PARIS
Agence Paris Seine
Service de l'Aménagement et de l'Exploitation

2 Quai de Grenelle - 75015 PARIS
Tél : +33 1 53 95 54 00 - aps@haropaport.com
www.haropaports.com

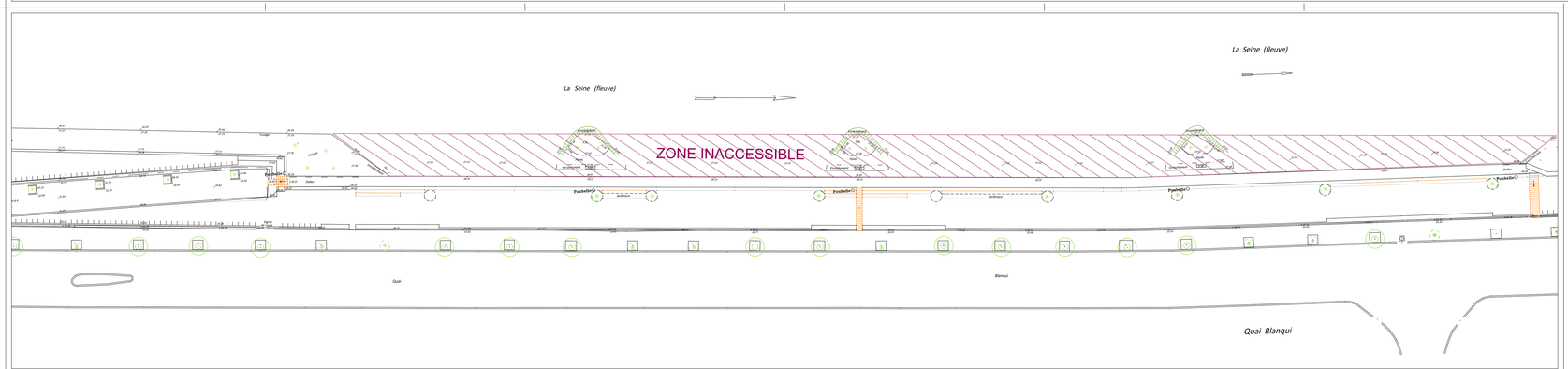

PORT DE PARIS

PORT D'ALFORVILLE-MORVILLE

PLAN TOPOGRAPHIQUE
(lambert 1G)

PLANCHE 5/5

N° de Plan	Affaire	Date	Echelle	Dessinateur	CAO/DAO
	Port de Paris	14/03/2022	1/200	ESTEVES Stephan	

Arch.	Ind.	Date	Modifications
	A	16/03/2022	

HAROPA PORT | PARIS
Agence Paris Seine
Service de l'Aménagement et de l'Exploitation
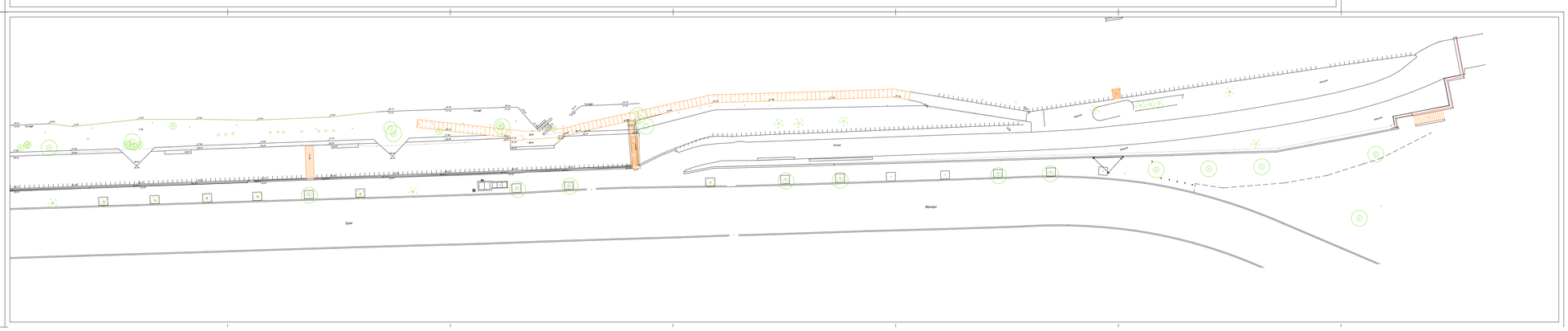
2 Quai de Grenelle - 75015 PARIS
Tél : +33 1 53 95 54 00 - aps@haropaport.com
www.haropaports.com